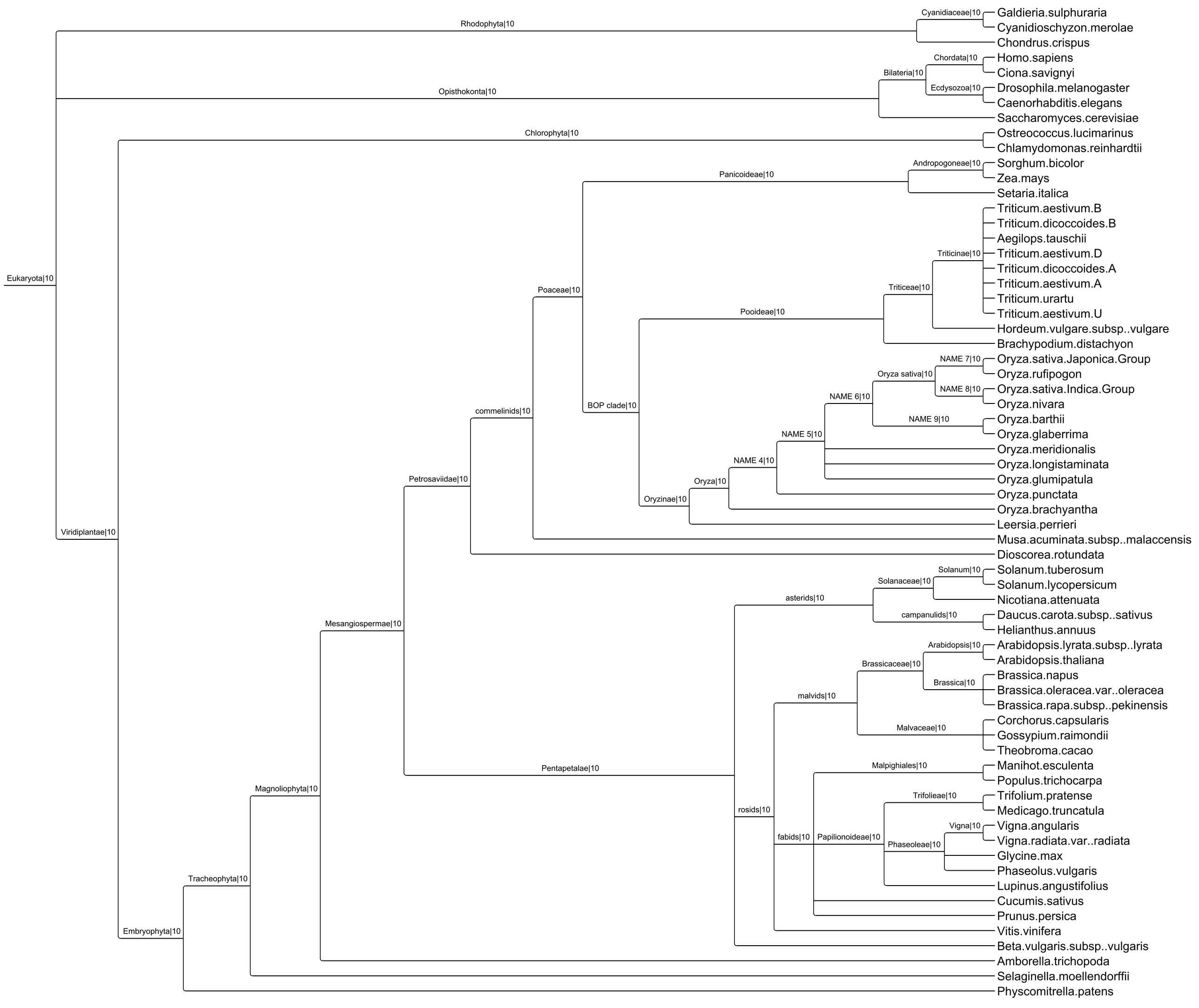
Eukaryota|10
Rhodophyta|10
Cyanidiaceae|10
Galdieria.sulphuraria
Cyanidioschyzon.merolae
Chondrus.crispus
Opisthokonta|10
Bilateria|10
Chordata|10
Homo.sapiens
Ciona.savignyi
Ecdysozoa|10
Drosophila.melanogaster
Caenorhabditis.elegans
Saccharomyces.cerevisiae
Viridiplantae|10
Chlorophyta|10
Ostreococcus.lucimarinus
Chlamydomonas.reinhardtii
Embryophyta|10
Tracheophyta|10
Magnoliophyta|10
Mesangiospermae|10
commelinids|10
Poaceae|10
Panicoideae|10
Andropogoneae|10
Sorghum.bicolor
Zea.mays
Setaria.italica
BOP clade|10
Pooideae|10
Triticeae|10
Triticinae|10
Triticum.aestivum.B
Triticum.dicoccoides.B
Aegilops.tauschii
Triticum.aestivum.D
Triticum.dicoccoides.A
Triticum.aestivum.A
Triticum.urartu
Triticum.aestivum.U
Hordeum.vulgare.subsp..vulgare
Brachypodium.distachyon
Oryzinae|10
Oryza|10
NAME 4|10
NAME 5|10
NAME 6|10
Oryza sativa|10
NAME 7|10
Oryza.sativa.Japonica.Group
Oryza.rufipogon
NAME 8|10
Oryza.sativa.Indica.Group
Oryza.nivara
NAME 9|10
Oryza.barthii
Oryza.glaberrima
Oryza.meridionalis
Oryza.longistaminata
Oryza.glumipatula
Oryza.punctata
Oryza.brachyantha
Leersia.perrieri
Musa.acuminata.subsp..malaccensis
Dioscorea.rotundata
Petrosaviidae|10
Pentapetalae|10
rosids|10
asterids|10
Solanaceae|10
Solanum|10
Solanum.tuberosum
Solanum.lycopersicum
Nicotiana.attenuata
campanulids|10
Daucus.carota.subsp..sativus
Helianthus.annuus
fabids|10
malvids|10
Brassicaceae|10
Arabidopsis|10
Arabidopsis.lyrata.subsp..lyrata
Arabidopsis.thaliana
Brassica|10
Brassica.napus
Brassica.oleracea.var..oleracea
Brassica.rapa.subsp..pekinensis
Malvaceae|10
Corchorus.capsularis
Gossypium.raimondii
Theobroma.cacao
Malpighiales|10
Manihot.esculenta
Populus.trichocarpa
Papilionoideae|10
Trifolieae|10
Trifolium.pratense
Medicago.truncatula
Phaseoleae|10
Vigna|10
Vigna.angularis
Vigna.radiata.var..radiata
Glycine.max
Phaseolus.vulgaris
Lupinus.angustifolius
Cucumis.sativus
Prunus.persica
Vitis.vinifera
Beta.vulgaris.subsp..vulgaris
Amborella.trichopoda
Selaginella.moellendorffii
Physcomitrella.patens